

Plan de amplasament si delimitare a imobilului  
Sc. 1:500

Nr. cadastral:	14601	Suprafata masurata = 33829mp.	Adresa imobilului
			Intravilan, Str. Rezervoarelor Nr.8
Cartea Funciara nr:		UAT	Mun. Ploiesti

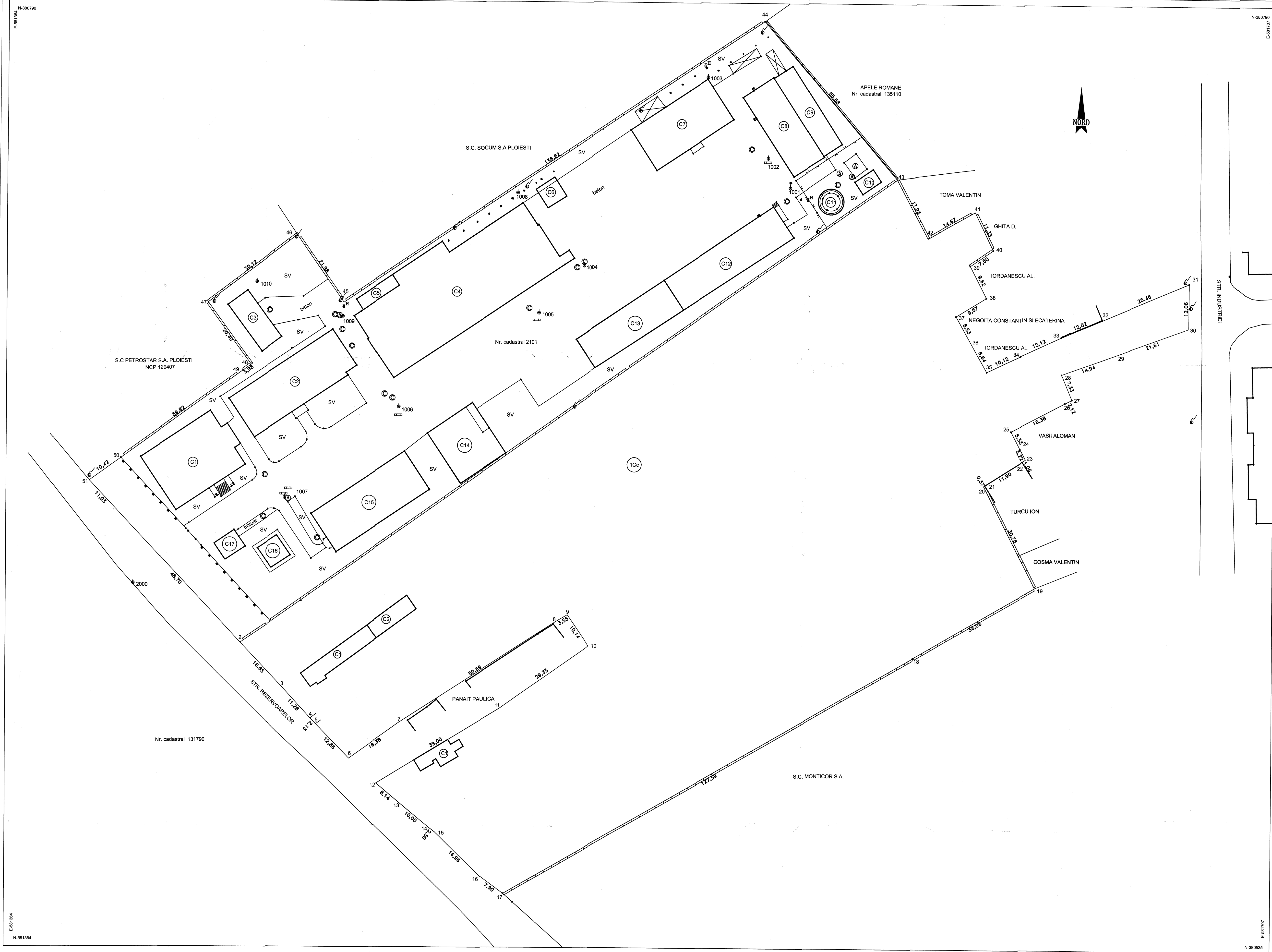

A.Date referitoare la teren			
Nr. parcela	Categoria de folosinta	Suprafata (mp)	Mentiuni
1	Cc	33829	
Total			
B.Date referitoare la constructii			
Cod.	Destinatia	Suprafata construita la sol (mp)	Mentiuni
1	CAS	400	Pavilion administrativ
2	CAS	420	Laborator-birouri
3	CIE	103	Centrala termica
4	CIE	1164	Atelier automecanic
5	CA	40	Magazie
6	CA	36	Fonja
7	CA	321	Magazie piese, rechizite
8	CA	249	Magazie materiale
9	CIE	149	Sopron laminat
10	CIE	42	Cladire hidrofor
11	CIE	38	Rezervor apa
12	CIE	347	Atelier multifunctional
13	CIE	271	Parc auto rece
14	CIE	238	Depozit carburanti
15	CAS	373	Pavilion administrativ
16	CIE	41	Post trafa
17	CA	36	Cabina poarta
2	CA	99	Locuinta
2	CA	59	Magazie
1	CL	52	Locuinta
Suprafata totala masurata a imobilului = 33829mp.			
Suprafata din act = 33829mp.			
<div>EXECUTANT: PROIECTANT AUTORIZAT DE A.N.C.P.I. S.C. Terra Geodesis Solutions S.R.L. Persoana fizica autorizata de A.N.C.P.I. Ing. Octava Angelo Costin</div>		<div>INSPECTOR:</div> <div>Confirm introducerea imobilului in baza de date integrata si atribuirea numarului cadastral</div> <div>102414 07 NOV 2016</div>	
Confirm executarea masuratorilor la teren, corectitudinea intocmirii documentatiei cadastrale si corespondenta acesteia cu realitatea din teren.			
Data: 10/2016			